

# MANUAL DE ORIENTAÇÃO

## ENSINO FUNDAMENTAL I

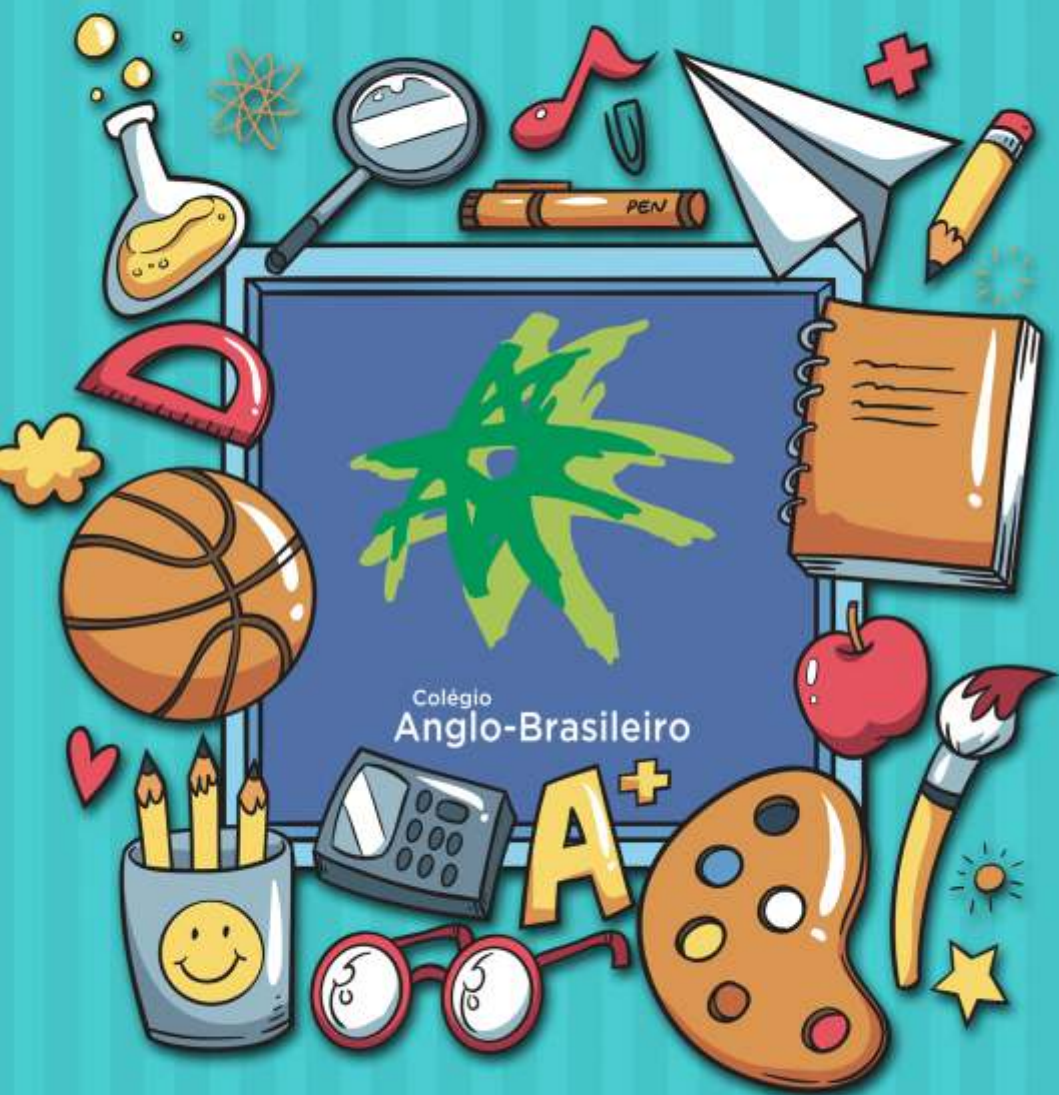





Este manual foi idealizado para que os pais/responsáveis possam ter em mãos informações essenciais sobre o funcionamento e filosofia adotados pelo Colégio Anglo-Brasileiro .

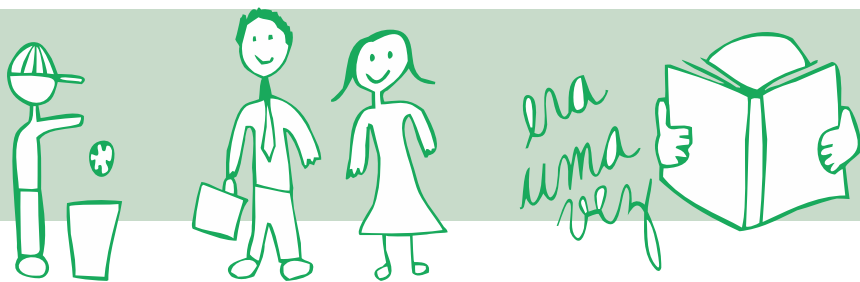

## Princípios que norteiam a aprendizagem

Para que o ambiente escolar possibilite a construção de aprendizagens nas quais todos possam atingir, no dia a dia, o seu potencial pessoal e acadêmico, é necessário que:

### OS ALUNOS

- sejam assíduos e pontuais;
- estejam sempre bem preparados com o material necessário para as atividades escolares;
- respeitem a si próprios, os outros e o ambiente escolar;
- evitem declarações irreverentes ou abusivas;
- conduzam-se de maneira segura e responsável;
- apresentem-se adequadamente e uniformizados: camisa da escola; calça ou **bermudão** na cor azul ou preta (**sem qualquer tipo de adereço ou bordado**); tênis, de qualquer cor; uniforme de Educação Física; camiseta do grêmio e outras comemorativas com símbolo da escola. O uniforme completo é necessário para que os alunos possam assistir às aulas, e participar de aulas externas;
- sejam responsáveis por suas tarefas;
- observem regras e regulamentos estabelecidos pela escola e por seus professores;
- busquem mudanças através de procedimentos adequados;
- usem adequadamente os equipamentos escolares;
- participem ativamente do seu processo de aprendizagem;
- participem das aulas externas propostas pela escola;
- responsabilizem-se pelos seus atos.

## OS PAIS

- conheçam e compactuem com o Projeto Pedagógico do colégio;
- mantenham contato com a escola em relação ao progresso e conduta de seus filhos;
- assegurem que seus filhos compareçam à escola diariamente, notificando e explicando ausências e atrasos;
- assistam seus filhos para que sejam saudáveis;
- comuniquem à escola qualquer problema ou condição que afete seus filhos ou outros alunos da escola;
- discutam boletins e atividades escolares regularmente com seus filhos;
- mantenham atualizados telefones e endereços de casa e do trabalho;
- informem o nome do responsável pelo transporte escolar;
- comuniquem ao colégio o nome do responsável em caso de sua ausência.

## OS EDUCADORES

- trabalhem com procedimentos sólidos de orientação e de acordo com o PPP do colégio;
- mantenham uma atmosfera que promova um comportamento produtivo;
- apresentem atitudes de respeito para com os alunos;
- desenvolvam um bom relacionamento de trabalho entre alunos, família e funcionários;
- encorajem a participação de pais em assuntos escolares;
- busquem envolver os alunos no funcionamento diário da escola;
- sejam assíduos e pontuais;
- estejam preparados para cumprir com suas obrigações;
- respeitem a si próprios, os outros e o ambiente escolar;
- evitem declarações irreverentes ou abusivas;
- conduzam-se de maneira segura e responsável;
- observem regras e regulamentos estabelecidos pela escola;
- comprometam-se a buscar mudanças através de procedimentos adequados;
- planejem um currículo que atenda às necessidades do aluno;
- promovam disciplina eficaz através da imparcialidade.

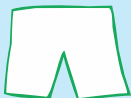
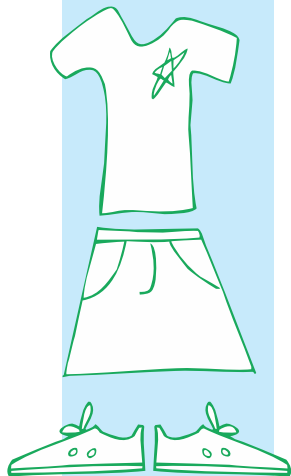

# Uniformes

- O **uniforme escolar** é exigido para que o aluno possa assistir às aulas e consta de:
  - camisa branca com o símbolo da escola;
  - calça ou bermudão na cor azul ou preta (lisa, sem qualquer tipo de adereço ou bordado);
  - tênis, de qualquer cor;
  - camisas comemorativas com o símbolo da escola também podem ser utilizadas.

- O **uniforme de Educação Física** consta de:
- camiseta da escola;
  - bermuda da escola;
  - tênis.

Para as **aulas de Natação**, os alunos deverão trazer:

- maiô ou sunga;
- touca de banho (para meninas);
- toalha.

*Obs: Todas as peças devem ser identificadas com o nome do aluno.*

Nas sextas-feiras, foi instituído o Free Dress, dia em que os alunos do 1º e 2º anos poderão vir sem o uniforme. Para todos os outros alunos, o Free Dress é possível na última sexta-feira de cada mês.

*"Free dress"  
toda última  
sexta do mês!*

# Visitas

Os visitantes devem dirigir-se à secretaria para que possam ser devidamente orientados. A rotina escolar deve ser respeitada. O almoço, como parte desta rotina, é limitado aos alunos e funcionários.

Qualquer situação extraordinária será resolvida junto à secretaria.

Pela lei estadual n.º 9.200, de 29/07/2004, **fica proibido fumar** nas dependências da escola.

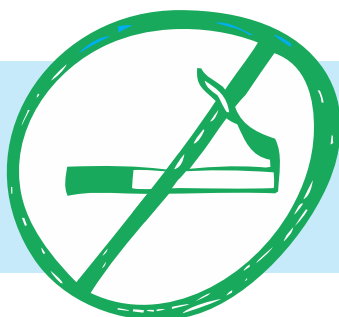

## Procedimentos disciplinares

Os alunos garantem sua disciplina através da conscientização de seus direitos e deveres, respeitando a si próprios, colegas e funcionários.

**Na ocorrência de faltas disciplinares, o aluno está sujeito às penalidades de:**

**I Advertência oral (limite de três);**

**II Advertência escrita, até o limite de três;**

**III Suspensão de um até o limite de cinco dias;**

**IV Cancelamento da matrícula, com guia de transferência.**

Toda penalidade ou medida disciplinar aplicada deve ser registrada em livro próprio e cientificada ao aluno e aos seus responsáveis, quando for escrita.

Os comunicados de advertência escrita e suspensão devem ser assinados pelo responsável para que o aluno possa voltar a participar das aulas.

# Aniversários

Sabemos que a comemoração de aniversário é alegria e celebração à vida. Por isso, há sempre o desejo de que esse momento seja especial e inesquecível. Contudo, quando a família escolher comemorar o aniversário na escola, alguns procedimentos deverão ser levados em consideração para evitar interferência na rotina escolar.

São eles:

- Os aniversários devem ser previamente agendados com a recepção do colégio;
- A professora/tutora deverá ser comunicada com alguns dias de antecedência;

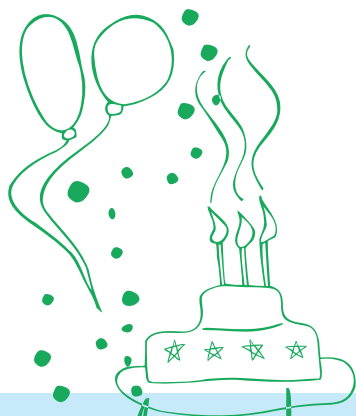

Parabéns!  
Tudo de bom!  
Muitas felicidades.



6

- A comemoração, **para a qual dispensam-se convites**, será limitada ao horário do lanche, das 9h e 40min às 10h (3º, 4º e 5º anos) e das 9h e 20min às 10h (1º e 2º anos);
- A família deverá chegar **20min** antes do lanche, para organizar o espaço da festa;
- O convite para esse lanche será extensivo **apenas** aos pais e irmãos, desde que estes não sejam prejudicados por deixar a sala de aula;
- A decoração deve ser simples, e restringir-se apenas à mesa. Painéis e bolas devem ser evitados, já que o espaço da escola será usado, logo após a comemoração, por outras turmas (não há tempo para arrumação ou desmontagem elaboradas); além disso, vale ressaltar, as bolas são bonitas, alegram o espaço da festa, mas não fazem bem ao meio ambiente;
- Pratos, copos, toalha e outros componentes para o aniversário são de responsabilidade da família do aniversariante;
- Sugerimos que o lanche seja simples e saudável;
- Solicitamos que evitem contratar terceirizados (fotógrafos, decoradores, etc), pois esses não poderão permanecer no espaço escolar durante a festa;
- Não serão permitidas apresentações de mágicos, palhaços ou similares, pois a rotina escolar segue o seu curso normal de atividades, evitando assim, a dispersão das outras turmas.

**OBS: Entendemos que o cumprimento dessas orientações favorecerá uma comemoração mais integrada à nossa rotina escolar.**

**Para aniversários fora da escola.**

- Quando o aniversário for comemorado fora da escola imediatamente após o horário escolar, os pais devem autorizar, por escrito, a saída de seus filhos, identificando o responsável pelo transporte para o local da festa;
- Se a família fizer a opção de entregar os convites para o aniversário na escola, nenhum colega da turma deverá ser excluído.



# Estudo em casa

É importante que a criança trabalhe com autonomia, que deve ser construída desde cedo. Os deveres escolares devem ser realizados de tal forma que, no dia seguinte, o professor possa acompanhar possíveis dificuldades. Em casos especiais, os pais devem comunicar ao(a) professor(a) o motivo da não realização das tarefas ou possíveis dificuldades encontradas, através da agenda.

O local de estudo deve ser acolhedor e a atenção da criança deve estar voltada para o essencial, com materiais adequados (livros, estojo, dicionários...), longe de movimento, barulho e distrações (animais, alimentos, som...).

A rotina de estudo é estruturante para a autodisciplina. A escolha de um horário e a forma de organizar o tempo e o espaço perdurarão toda a vida acadêmica. É importante que esses hábitos sejam cuidados desde cedo.

Além dos deveres de casa, a leitura é um fator essencial para o engajamento dos estudantes e os pais devem incentivá-los para a formação desse hábito.

Homework  
Dever de casa



Tempo para leitura

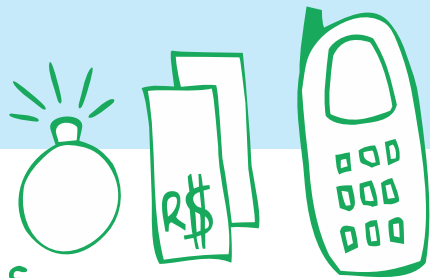

## Achados e perdidos

Os alunos serão orientados na escola a **se responsabilizarem por seus pertences**. Caso o aluno venha a encontrar dinheiro ou outros artigos no colégio, deverá entregá-los na secretaria, onde haverá um lugar seguro para eles, até que sejam reclamados pelos respectivos donos.

Aconselhamos que carteiras, bolsas, sacolas, uniformes, lancheiras etc, **tragam identificação**. Itens e roupas não procurados **serão doados semestralmente** para instituições de caridade, pois não temos espaço para armazená-los.

Artigos como aparelhos e jogos eletrônicos, jóias, quantias elevadas de dinheiro, brinquedos ou outros **devem ser deixados em casa**, a não ser em caso de acordo prévio com o(a) professor(a). A escola não se responsabilizará pelas perdas ou danos.

Caso os pais encontrem objetos desconhecidos nos pertences de

seus filhos devem orientá-los a devolver ao seu proprietário e recorram à escola em casos de reincidências para que possamos ajudá-los a construir, com solidez, os valores essenciais para a convivência sadia.

## Uso do telefone

O uso do celular atrapalha muito o processo que a escola precisa oportunizar, como, por exemplo, resolver conflitos, procurar soluções para problemas no âmbito escolar, entre outros.

# Pontualidade/ Assiduidade

- O sucesso acadêmico está intimamente relacionado à assiduidade e pontualidade escolar.
- As atividades se iniciam às 7h45min e terminam às 15h.
- Na chegada à escola, os alunos do Ensino Fundamental (1º ao 5º ano) deverão permanecer no pátio (ao lado do auditório) até o sinal de entrada em sala. Depois das 15h também permanecerão no pátio para aguardar o portador. A chegada fora de horário interfere na rotina do aluno e de sua turma, assim como no desenvolvimento das atividades. Solicitamos aos responsáveis que estejam atentos a isso. Caso haja necessidade de comunicação sobre o atraso, os pais devem procurar a secretaria e não a tutora, já que esta estará envolvida com o grupo.
- Os funcionários que permanecem no estabelecimento após as 15h estarão ocupados com alunos envolvidos em atividades extracurriculares ou reorientação. Dessa forma, é essencial que esse horário de saída também seja rigorosamente observado.
- É necessário que as faltas sejam comunicadas à professora-tutora.
- Serão consideradas faltas inevitáveis aquelas causadas por doença ou emergências familiares. Em circunstâncias extraordinárias, as ausências deverão ser notificadas com antecedência. É importante lembrar a necessidade de presença em 75% das aulas para a aprovação no ano letivo.
- Ressaltamos que, nas vésperas de feriados, os alunos serão dispensados às 14h10min e, nas sextas-feiras, às 12h30min. Nos dias de Conselho de Classe e Conferência de Pais, agendados no calendário escolar, os alunos serão dispensados às 12h30min.
- Contamos com o compromisso da família na observância do horário e calendário escolar.

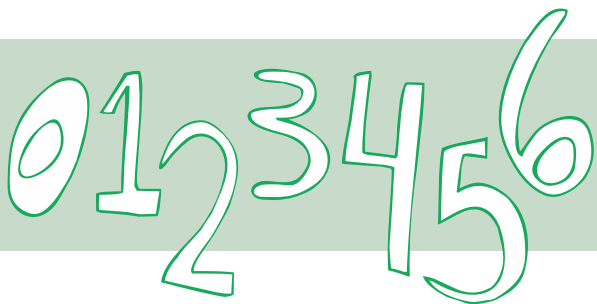
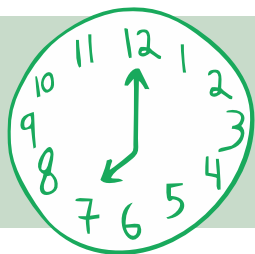

## Desempenho e avaliação escolar

A avaliação dos alunos será feita em cada componente curricular através da utilização de diversos instrumentos. Os resultados serão expressos em conceitos (do 1º ao 4º ano) e em notas de zero a dez e conceitos (5º ano).

Ao final da I e II unidades, os pais terão agendada uma reunião com a professora-tutora da turma quando será entregue o boletim, com informações sobre o processo de desenvolvimento nas diferentes disciplinas. Essa reunião terá a duração de 15min e acontecerá durante o período

de Conferência de Pais, conforme consta do calendário escolar. O horário individual a ser marcado seguirá na agenda do aluno naquela oportunidade.

Os pais que desejarem mais informações ou não puderem comparecer na data marcada deverão solicitar a professora-tutora, através da secretaria.

Ao final da I, II e III unidades, os pais receberão informações sobre o conteúdo trabalhado na unidade, as notas e as faltas do aluno através do boletim.

## Autorização de saída

As saídas antes do horário de término das aulas ou a saída com terceiros só serão permitidas com a apresentação de **autorização por escrito** do(s) responsável (eis). Essa autorização deverá ser assinada pela professora tutora para que o aluno possa sair do colégio. Por medida de segurança, a escola não autorizará saídas por telefone.

# Comunicação família/escola

A comunicação Família/Escola será estabelecida através de registro no classificador de avisos. Para a turma do primeiro ano, a comunicação será através da pasta de avisos.



tel: 3367-2173

Os avisos sobre atividades realizadas na escola serão enviados também via e-mail. Para isso, é importante manter atualizados os endereços eletrônicos registrados no ato de matrícula. Toda comunicação que exige a assinatura dos responsáveis continuará sendo feita através da agenda e pasta de avisos.

Em caso de necessidade, os pais podem agendar reuniões com os professores, através do registro no classificador de avisos ou da secretaria, pelos telefones: 3367-2173 e 3367-4510.



Os pais podem entrar em contato com a escola através da Coordenação, NAP, professora-tutora ou diretoria sempre que necessário. Em caso de dúvidas ou divergências em relação aos procedimentos da escola, é importante que esses assuntos sejam tratados diretamente com a escola, já que os filhos precisam sentir-se seguros em seu ambiente escolar.

## Grupo de pais

Com o objetivo de discutir assuntos referentes à educação e formação dos filhos, foi criado o GRUPA – Grupo de Pais do Anglo, que se reúne no espaço escolar. Palestras, mesas redondas e a participação nas discussões têm trazido reflexões importantes para a educação dos filhos.

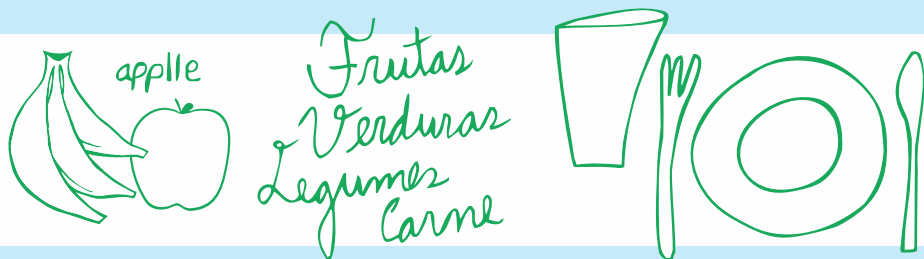

## Alimentação na escola

O serviço de alimentação, tanto da cantina quanto do restaurante, é terceirizado. Mensalmente, o restaurante enviará para casa o valor e a discriminação do que foi consumido.

Apenas nas sextas-feiras o aluno poderá fazer a opção de não almoçar na escola, pois a aula termina às 12h30min. Durante o lanche e o almoço, a cantina e o refeitório não venderão refrigerantes.

# Cuidados com a saúde

É importante que a ficha de emergência, preenchida pela família no ato da matrícula, esteja sempre atualizada.

A escola conta com os serviços da Vital Med para atender pequenos acidentes.

A profissional de saúde entrará em contato com a família em casos de acidentes ou em casos de necessidade de usar medicação.

É aconselhável não trazer a criança para o Colégio, quando ela estiver doente. Tal atitude, certamente, não contribui para o pronto restabelecimento e ainda pode expor as demais a um possível contágio.



## Atividade após o horário da escola

No período das 15 às 16 horas, a escola poderá abrir o espaço para aulas de capoeira / judô / ginástica rítmica (terceirizados). Caso haja essa demanda, os interessados podem se inscrever na secretaria.

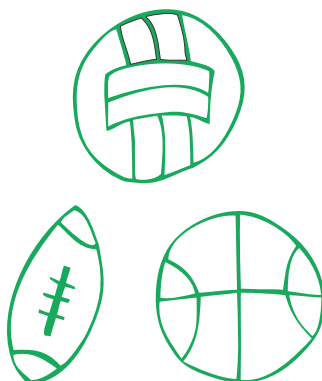

"Feliz aquele  
que transfere  
o que sabe  
e aprende o  
que ensina."

Lora Lindina

Livros

Revistas

DVD

Catálogos

Imagens

"Eduquem os  
meninos e não  
será preciso  
castigar os  
homens".

Pitágoras

## Uso da biblioteca

O horário de funcionamento da Biblioteca é das 8h às 11h40min e das 12h30min às 16 horas.

Todos os alunos têm agendado, semanalmente, um horário na biblioteca, junto com o professora-tutora, para atividades de leitura e empréstimo de livros. Os alunos podem levar emprestados até dois livros e só poderão retirar outros mediante devolução dos primeiros.

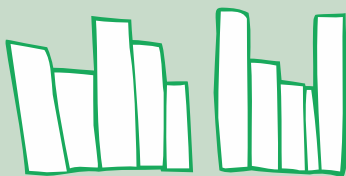

É importante que os pais colaborem no sentido de incentivar a leitura e o cuidado com os livros.

Em caso de perda, há necessidade de reposição por parte do aluno.

Os pais podem ter acesso ao acervo da biblioteca, através de empréstimo especial.



# Aulas externas

As aulas externas programa-das pela escola são uma oportunidade para enriquecimento da aprendizagem e a participação do aluno é fundamental. Para tanto, os responsáveis devem assinar a autorização enviada pelo colégio no prazo preestabelecido. As autorizações devem ser entregues aos tutores até a véspera da aula externa.

O incentivo a essas aulas é importante. Além disso, é imprescindível que os pais estejam presentes no horário marcado para pegar os filhos, quando a atividade programada exceder o horário habitual.

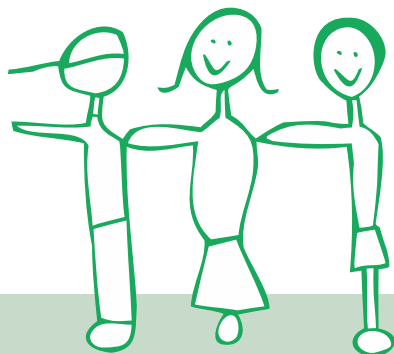
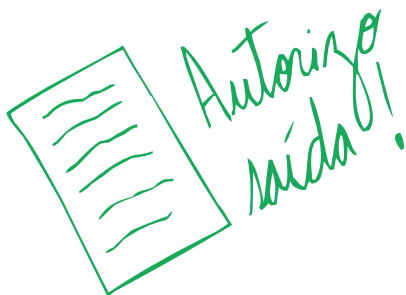

## Nos encontrem nas redes sociais

Durante o ano, os pais encontrarão nas redes sociais um resumo das atividades realizadas no colégio.

Endereços:

site [www.colegioanglo](http://www.colegioanglobrasileiro.com.br)

[brasileiro.com.br](http://brasileiro.com.br)

Facebook: Colégio Anglo-Brasileiro

Instagram: [anglo\\_brasileiro](https://www.instagram.com/anglo_brasileiro)

Twitter: [@colegioanglo\\_ba](https://twitter.com/colegioanglo_ba)





**Rua Mangalô 156, Patamares - Salvador, Bahia**

**CEP: 41.680-380**

**Telefones: (71) 3367-4510 / 3367-2173 FAX (71) 3367-3040**

**E-mail: [secretaria@anglobra.com.br](mailto:secretaria@anglobra.com.br)**

**Site: [www.colegioanglobrasileiro.com.br](http://www.colegioanglobrasileiro.com.br)**